

ПРАВИЛА ЗЕМЛЕПОЛЬЗОВАНИЯ И ЗАСТРОЙКИ
 Покровского сельского поселения Краснозоренского района Орловской области
КАРТА ГРАДОСТРОИТЕЛЬНОГО ЗОНИРОВАНИЯ ТЕРРИТОРИИ
 Масштаб 1 : 25 000

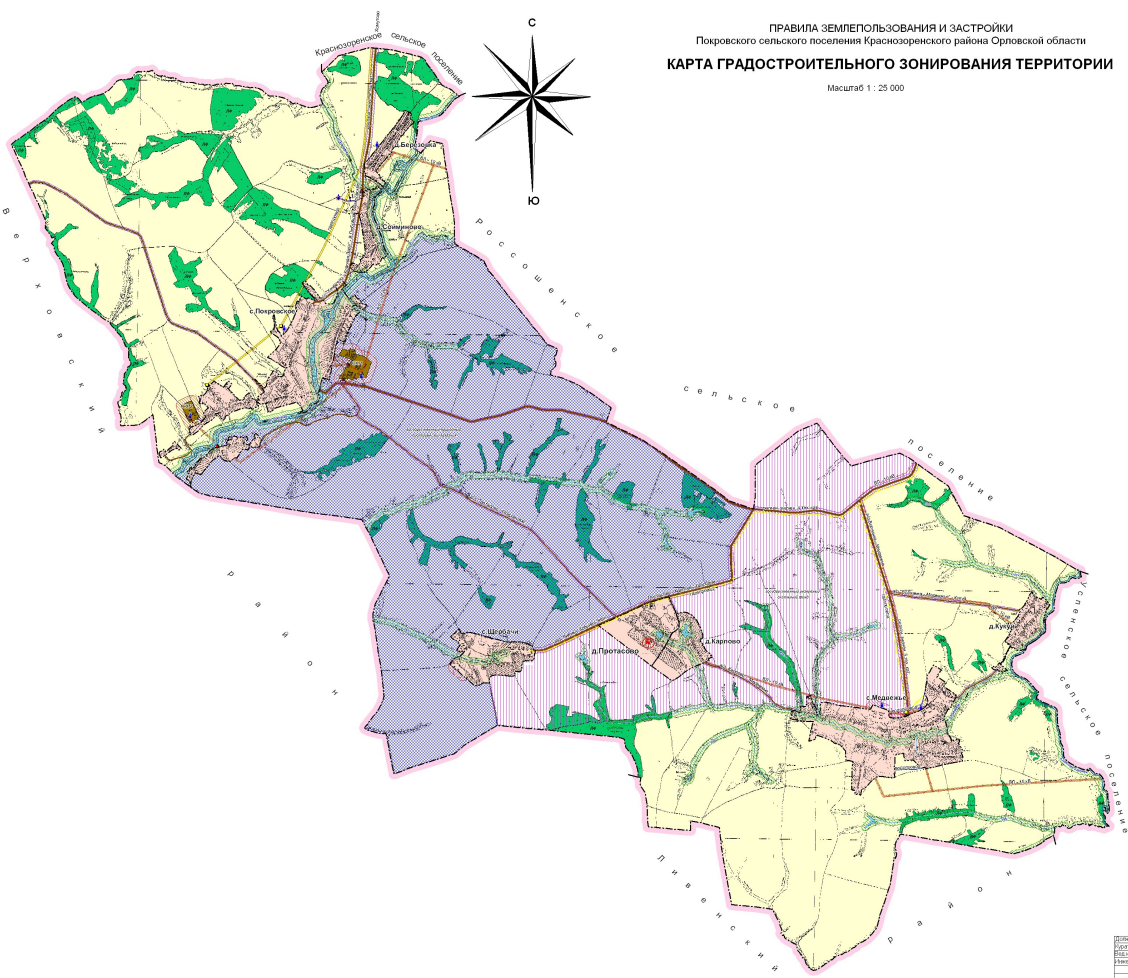

- УСЛОВНЫЕ ОБОЗНАЧЕНИЯ**
- граница сельского поселения
 - административный центр сельского поселения
 - граница населенных пунктов
 - лесной фонд
 - водная область
 - охранный режим водных объектов
 - объекты культурно-исторического наследия
 - государственный природный биологический заказник
 - государственный резервный охотничий фонд

- ТЕРРИТОРИАЛЬНЫЕ ЗОНЫ**
- СХ ЗОНА СЕЛЬСКОХОЗЯЙСТВЕННОГО НАЗНАЧЕНИЯ**
- зона объектов сельскохозяйственного назначения

- Границы зон с особыми условиями использования территории**
- Сельскохозяйственные земли
 - Объекты сельскохозяйственного назначения: СЗЗ 50, 100 м

- Зоны санитарной охраны**
- водозабора и артезианск.: СЗЗ 30м

- Охраняемые зоны**
- линейный объект: ВЛ 10-10 кВ с ОЗ 10 м
 - газопровод с ОЗ 7 м
 - водопровод с ОЗ - 5 м
 - радиолокация с предохранной полосой 25 м, 50 м

- Обогащенные зоны**
- водоохранная зона водных объектов: Рыболовн. и охранный режим 100 м, охр. зона 50 м
 - прибрежная защитная полоса водных объектов: 20 м

Должность	Фамилия (И.О.)	Подпись	Дата
Руководитель	Куркин М.		
Исполнитель	Мухоморова Т.А.		
Экземпляр	Мухоморова Т.А.		

Правила землепользования и застройки
 Покровского сельского поселения
 Краснозоренского района Орловской области
 Карта территориального зонирования
 Масштаб 1:25 000
 Состояние на 15.03.2020
 ООО "Альма-Град"